

LEGENDA:

SŁUP ŻELBETOWY

SŁUP ŻELBETOWY

UWAGI:

1. PROJEKT KONSTRUKCYJNY ROZPATRYWAM ŁĄCZNIE Z PROJEKTEM ARCHYTEKTONICZNYM ORAZ PROJEKTAMI BRANŻOWYM.
2. PROJEKTANT WINIEN BYĆ POWIADOMIONY O JAKICHOLWIEK NIEZGODNOŚCIACH.
3. WSZYSTKIE WYMAGARY SPRAWDZIĆ NA BUDOWIE

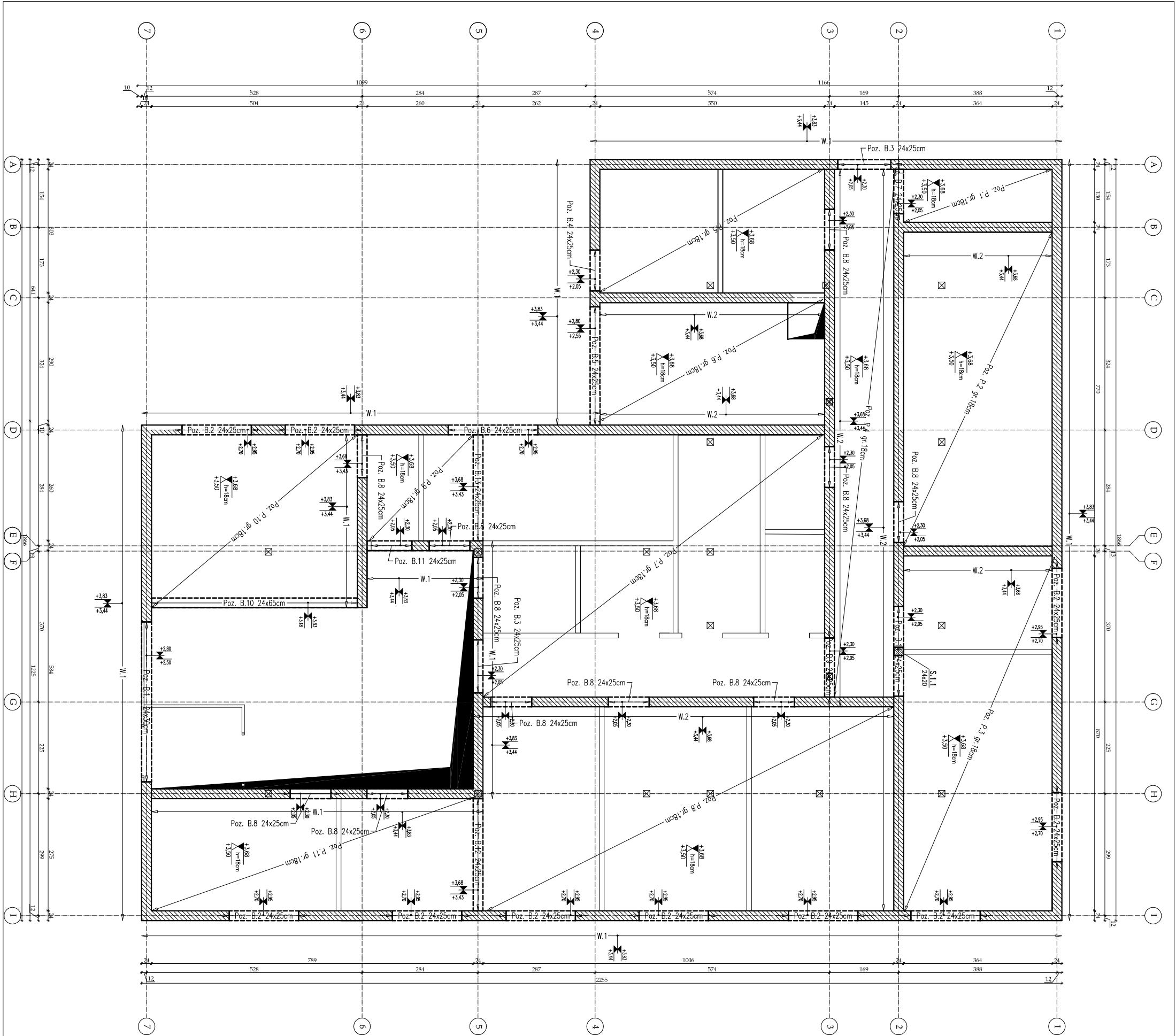



PSJ PROJECT

ul. Urszulińska 6/3,
33-100 Tarnów
tel. 509-694-785
e-mail: biuro@psjproject.com.pl
www.psjproject.com.pl

TEMAT INWESTYCJI:
 BUDOWA BUDYNKU USŁUGOWEGO DOCELOWEJ SIEDZIBY PŁACÓWKI TERENOWEJ KASY
 ROLNICZEJ UBEZPIECZENIA SPOŁECZNEGO W MIECIE WRZĄŻYNYCH IAKAMI OKAZ
 ZEWNĘTRZNYM ODCINIANIAMI PŁACI WOKAN, ELEKTRYCZNEJ, TELEFICZNEJ IAKAMI OKAZ
 PŁAZBOWI ZEWNĘTRZNYM INSTALACJI KANAŁACH SANITARNYCH, DZ. NR 134/1, 1134/4, OBRĘB
 15/7A6 MIASTO, JEDN. EIWD. 181101_1

ADRES INWESTYCJI:
 DZ. NR 134/1, 2, 134/1, 4, OBRĘB 1 STARE MIASTO, JEDN. EIWD.
 181101_1

INWESTOR:
 KASA ROLNICZEGO UBEZPIECZENIA SPOŁECZNEGO W
 WARSZAWIE ODDZIAŁ REGIONALNY W RZESZOWIE
 UL. SŁOWACKIEGO 7, 35-060 RZESZÓW

PROJEKTANT:
 mgr inż. **Sylvia Pękala**
 nr upr. w specj. konstr. bud. PDK/0028/PWOK/17

SPRAWDZAJĄCY:
 mgr inż. **Joanna Nytko**
 nr upr. w specj. konstr. bud. MAF/0152/PWBKb/17

FAZA: PROJEKT WYKONAWCZY

BRANŻA: konstrukcja

DATA: 11.2019

SKALA: 1:100

KRS, NR: **K-2**